



**LES CAS DE DÉBLOCAGE ANTICIPÉ
ARRIVÉE AU FOYER DU 3^{ÈME}
ENFANT ET DES SUIVANTS**

Crédit  Mutuel
Epargne Salariale

CAS DE DÉBLOCAGE ANTICIPÉ :

ARRIVÉE AU FOYER DU 3^{ÈME} ENFANT ET DES SUIVANTS PAR NAISSANCE OU ADOPTION



PRATIQUE

Pour un traitement plus rapide et moins coûteux, saisissez votre demande directement via votre espace sécurisé internet. Vous pourrez y télétransmettre vos pièces justificatives.*
L'envoi de vos justificatifs par courrier entrainera une facturation. Veuillez vous référer au guide tarifaire de votre espace sécurisé, rubrique «mes documents».

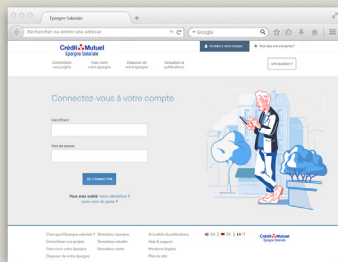

CONDITIONS ET DATES D'ÉVÉNEMENTS

Ce motif concerne :

- La naissance du troisième enfant et/ou des suivants au sein du foyer du titulaire du compte
- L'adoption d'un troisième enfant et/ou des suivants au sein du foyer du titulaire du compte

Dans le cas d'une naissance, la date d'évènement est :

- La date de naissance de l'enfant

Dans le cas d'une adoption, la date d'évènement est :

- La date de la décision de placement de l'enfant au foyer
- **Ou**, la date du jugement d'adoption
- **Ou**, la date de reconnaissance de l'autorité française

La demande de déblocage doit nous parvenir complète **dans les 6 mois** à compter de cette date.

Le fait générateur invoqué **ne peut faire l'objet que d'une seule demande**. En cas de demande de déblocage partiel, vous ne pourrez donc pas demander un nouveau déblocage pour ce même motif.

La demande de déblocage est validée à compter de la réception de l'intégralité du dossier sous réserve de la recevabilité des pièces justificatives.

ÉVÈNEMENTS EXCLUS (LISTE NON EXHAUSTIVE)

- Si l'épargnant n'a pas au moins 3 enfants à charge (issu ou non d'une précédente union)

*Si vous n'avez pas la possibilité de télétransmettre vos documents, vous pouvez nous faire parvenir votre demande complète et conforme par courrier à l'adresse suivante : Crédit Mutuel Epargne Salariale / 69 814 Tassin La Demi Lune Cedex

EN BREF

FAIT GÉNÉRATEUR

Naissance ou adoption du troisième enfant et/ou des suivants au sein du foyer du titulaire du compte

PLANS CONCERNÉS

PEE (PEI, PEG)
CCB

DÉLAI

6 mois

CAS DE DÉBLOCAGE ANTICIPÉ :

ARRIVÉE AU FOYER DU 3^{ÈME} ENFANT ET DES SUIVANTS PAR NAISSANCE OU ADOPTION

JUSTIFICATIFS À FOURNIR

Si vous adressez votre demande par courrier, il convient de joindre la demande de retrait signée en plus des pièces justificatives.

NAISSANCE DU 3^{ÈME} ENFANT OU DES SUIVANTS

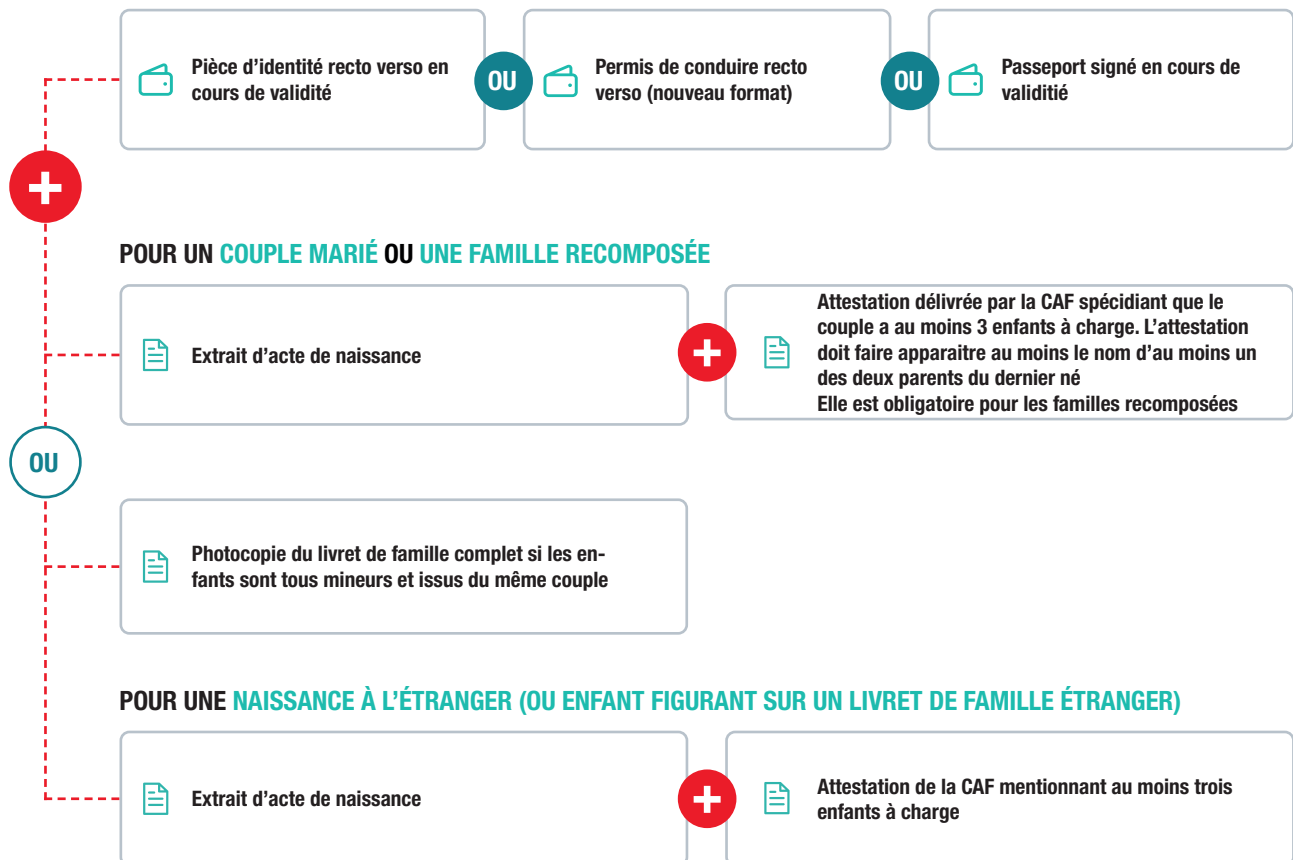

CAS DE DÉBLOCAGE ANTICIPÉ :

ARRIVÉE AU FOYER DU 3^{ÈME} ENFANT ET DES SUIVANTS PAR NAISSANCE OU ADOPTION

JUSTIFICATIFS À FOURNIR

Si vous adressez votre demande par courrier, il convient de joindre la demande de retrait signée en plus des pièces justificatives.

ADOPTION DU 3^{ÈME} ENFANT OU DES SUIVANTS

 Pièce d'identité recto verso en cours de validité

OU

 Permis de conduire recto verso (nouveau format)

OU

 Passeport signé en cours de validité

POUR UN COUPLE MARIÉ OU UNE FAMILLE RECOMPOSÉE

 Photocopie du livret de famille complet ou extraits d'acte de naissance de chacun des enfants

+

 Attestation de la CAF certifiant que le couple a au moins trois enfants à charge. L'attestation CAF doit faire apparaître le nom d'au moins un des deux parents de l'enfant adopté

 Attestation délivrée par le Conseil Général confiant un enfant à une famille en vue de son adoption (C'est l'ASE dépendant du Conseil Général qui gère les adoptions) ou de la Direction des Affaires Sanitaires et Sociales (DASS)

+

 Jugement d'adoption mentionnant l'arrivée de l'enfant au foyer de l'épargnant

POUR UNE ADOPTION D'UN ENFANT NÉ À L'ÉTRANGER

 Photocopie du livret de famille complet ou extraits d'acte de naissance de chacun des enfants

+

 Attestation de la CAF certifiant que le couple a au moins 3 enfants à charge et comportant le nom d'au moins un des deux parents de l'enfant adopté

 Attestation d'arrivée sur le territoire

OU

 Copie du passeport de l'enfant adopté

OU

 Copie de l'attestation délivrée par le Conseil Général confiant un enfant à une famille en vue de son adoption